



ΕΛΛΗΝΙΚΗ ΔΗΜΟΚΡΑΤΙΑ
ΠΕΡΙΦΕΡΕΙΑ ΝΟΤΙΟΥ ΑΙΓΑΙΟΥ
ΓΕΝΙΚΗ ΔΙΕΥΘΥΝΣΗ ΑΝΑΠΤΥΞΙΑΚΟΥ ΠΡΟΓ/ΜΟΥ,
ΠΕΡΙΒΑΛΛΟΝΤΟΣ & ΥΠΟΔΟΜΩΝ
ΔΙΕΥΘΥΝΣΗ ΤΕΧΝΙΚΩΝ ΕΡΓΩΝ ΚΥΚΛΑΔΩΝ

Ερμούπολη : 2-12-2016
Αριθ. Πρωτ. Τ.Υ. οικ: 150220/4183

ΚΟΙΝ :

Ως Πίνακα Αποδεκτών

Ταχ. Δ/νση : Πλ. Λαϊκής Κυριαρχίας 3
Ταχ. Κώδικας : 841 00 Ερμούπολη
Πληροφορίες : Δελασούδα Νικολέττα
Τηλέφωνα : (22813) 62732
FAX : (22810) 84124
E-mail : n.delasoyda@5114.syzefxis.gov.gr

για δημοσίευση της παρούσας ανακοίνωσης

\\kyksrvn001\common\ΟΔ.ΔΙΚΤΥΟ\ΘΗΡΑ\ΑΔΕΙΕΣ ΔΙΕΛΕΥΣΗΣ\Χορήγηση δικαιώματος
διέλευσης στη Θήρα Ο.Τ.Ε. Α.Ε\Ανακοίνωση - δημοσιοποίηση εργασιών.doc

**ΘΕΜΑ: Δημοσίευση αιτήματος παρόχου τηλεπικοινωνιών για την χορήγηση δικαιώματος διέλευσης
στη νήσο Θήρα**

ΣΧΕΤ. : (α) Το με αρ. πρωτ. Τ.Υ. : 7043/7-11-2016 έγγραφο της Τεχνικής Υπηρεσίας της Περιφερειακής
Ενότητας Θήρας

(β) Το από 1/12/2016 Email σας στην Υπηρεσία μας με συμπληρωματικά αίτησης

Έχοντας υπόψη :

Α. Την πιο πάνω σχετική αίτηση του παρόχου.

Β. Την με αριθμό οικ. 725/23/04-01-2012 (ΦΕΚ Β αρ. φύλλου 5/5-1-2012) ΚΥΑ « Απόφαση διαδικασία
χορήγησης Δικαιωμάτων Διέλευσης Δικτύων Ηλεκτρονικών Επικοινωνιών ». άρθρο 8 παρ. 2,3

ΑΝΑΚΟΙΝΩΝΟΥΜΕ

Ότι με την (α) σχετική αίτησή του, πάροχος τηλεπικοινωνιών ζητά την χορήγηση δικαιώματος
διέλευσης στη νήσο Θήρα :

1. Περιγραφή έργου:

Κατασκευαστικά θα απαιτηθεί εκσκαφή Μ/Τ 0+0+2Φ40 για απόσταση 1.100μ εκ των οποίων τα 630,00μ
βρίσκονται στον Επαρχιακό Δρόμο στην περιοχή Ακρωτηρίου Θήρας και διαστάσεων 0,06χ0,30 που θα
ενώσει το Α/Κ Εμπορείου με τον ΔΣ Ακρωτηρίου.

Αναλυτικότερα η διαδρομή περιγράφεται στην επισυναπτόμενη μελέτη

Παρακαλούνται όπως όλοι οι ενδιαφερόμενοι πάροχοι, ιδιωτικοί ή δημόσιοι φορείς οι οποίοι εντός του
άμεσου προσεχούς εξαμήνου, **προτίθενται να προβούν σε εκσκαφή**, στην πιο πάνω θέση και περιοχή, να
υποβάλλουν σχετική αίτηση στην Δ/νση Τεχνικών Έργων Κυκλάδων της Περιφέρειας Νοτίου Αιγαίου ,εντός
δεκαπέντε (15) ημερών από την δημοσίευση της παρούσης σύμφωνα με την παρ.4 του άρθρου 8 της με
αριθμό οικ. 725/23/4-1-2012 Κ.Υ.Α Απόφασης.

Πάροχοι και φορείς οι οποίοι δεν υποβάλουν αίτηση εργασιών Εκσκαφής εντός της προθεσμίας
δεκαπέντε (15) ημερολογιακών ημερών εγκαίρως, δεν θα έχουν το δικαίωμα εκσκαφής κατά το εξάμηνο αυτό
της συγκεκριμένης περιοχής.

Για την ακρίβεια

Η Προϊσταμένη
της Διεύθυνσης Τεχνικών Έργων

Αδαμαντία Συμεοπούλου
Πολιτικός Μηχανικός με Α'βαθ.

Συνημμένα

1. Απόσπασμα χάρτη google earth με σημειωμένες τις θέσεις του έργου
2. Λεπτομέρειες εγκαταστάσεων

Πίνακας Αποδεκτών

1. Εθνική Επιτροπή Τηλεπικοινωνιών & Ταχυδρομείων
Λ. Κηφισίας 60 - Μαρούσι 151 25
Τηλ.: 210 6151000 - Fax: 210 6105049 - Email: info@eett.gr
2. Περιφέρεια Νοτίου Αιγαίου - Γραφείο Αντιπεριφερειάρχη
Ενταύθα -
3. Περιφερειακή Ενότητα Πάρου - Τμήμα Τεχνικών Έργων - Παροικιά – Πάρος - Τ.Κ 84400
Fax : 22840 24751
4. Περιφερειακή Ενότητα Θήρας - Τμήμα Τεχνικών Έργων - Θήρα - Τ.Κ 84800
Fax : 2286022100
5. Δήμος Θήρα – Φηρα-
Fax:2286022118

(να σταλεί και με fax σε όλους)

Εσωτερική Διανομή

1. Χ.Α.
2. Φ.Ε. (Δελασούδα Νικολέττα)
3. Φ.4.10

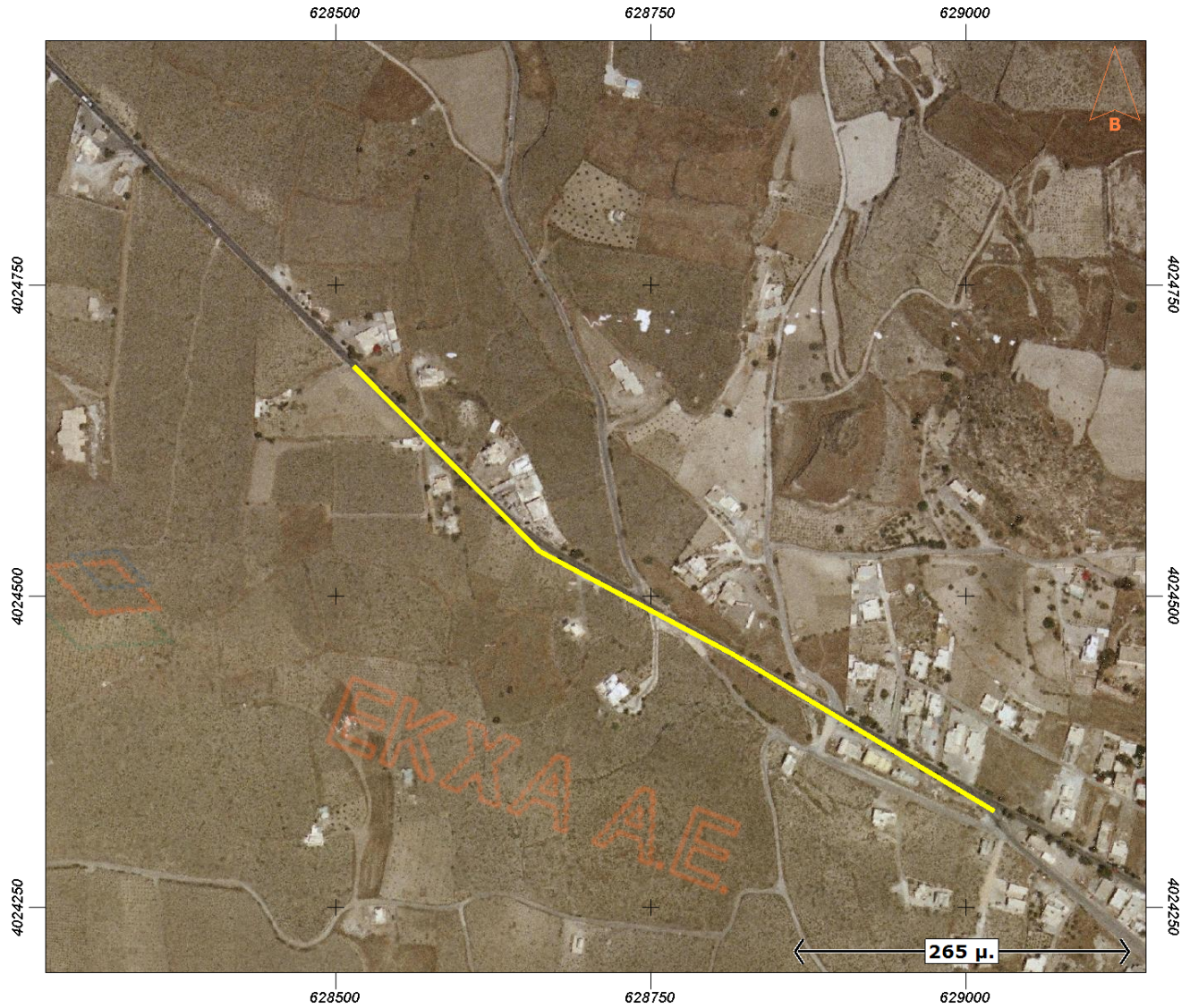

Μήκος: 720.29 μ.

Ιδιότητα:		
A/A	X	Y
0	628513.86	4024685.01
1	628662.03	4024535.52
2	628814.16	4024453.50
3	629023.18	4024326.50